

10/1/2018
 น. อ. ก. น. ต. อ. = 1.5; 60/100
 10/1/2018
 น. อ. ก. น. ต. อ. = 1.5; 60/100

ลำดับที่	ทางหลวง หมายเลข	คอน	กม. - กม.	ชื่อแถว	ปีที่ รับ - งาน - วั	เอกสารสิทธิ์สาร ได้มา	สถานที่ดิน	หมายเหตุ
33	201	สามแยกโนนทัน - หัวเมย	98+020 - 98+420	ขบ	31-1-0	ประกาศกระทรวง กว. 17 ม.ค. 2493 ที่ตั้งมหาวิทยาลัยบูรพา	บ่อคูกรัง	จากงานปีที่ 51 ตอนที่ 7 ลว. 13 ม.ค. 2493 หน้า 87
34	201	สามแยกโนนหัน - หัวเมย	100+043 - 100+243	ขบ	12-1-32	ประกาศกระทรวง ลว. 3 ก.ค. 2496	บ่อคูกรัง	ขุดจากเดิมที่ 70 ตอนที่ 48 ลว. 18 ก.ค. 2496
35	201	สามแยกโนนหัน - หัวเมย	105-103 - 105+164	ขบ	1-2-1035	หนังสือขอขุดการที่ ทต. 55382502 ลว. 19 มี.ค. 2502	กองวิศวกรรม	อยู่ระหว่างขอสงวน
36	201	หัวเมย - จุดเริ่มทางเลี้ยวของกระดิ่ง (โอบให้เขวงฯ เลข 1 แล้ว)	127+485 - 127+687 127+405 - 127+607	ขบ	12-2-0	ประกาศกระทรวง ลว. 7 ก.ค. 2488	ที่กรมควบคุมการเดินจากเดิมที่ 62 ตอนที่ 51 ลว. 18 ก.ค. 2488	
37	201	หัวเมย - จุดเริ่มทางเลี้ยวของกระดิ่ง (โอบให้เขวงฯ เลข 1 แล้ว)	127+511 - 127+684 127+443 - 127+548	ขบ	10-3-68	ประกาศกระทรวง ลว. 7 ก.ค. 2488	สวนพันธุไม้	จากเดิมที่ 62 ตอนที่ 51 ลว. 18 ก.ค. 2488
38		จุดเริ่มทางเลี้ยวของกระดิ่ง - จุดสุดทางเลี้ยวของกระดิ่ง (โอบให้เขวงฯ เลข 1 แล้ว)	129+100 - 129+300	ขบ	25-0-0	กรมที่ดิน ที่ ลว. 8864/2502 ลว. 3 ต.ค. 2503	เขตนินดูกรัง	อยู่ระหว่างขอสงวน
39	201	จุดเริ่มทางเลี้ยวของกระดิ่ง - จุดสุดทางเลี้ยวของกระดิ่ง (โอบให้เขวงฯ เลข 1 แล้ว)	129+700 - 129+790	ขบ	4-2-0	ประกาศกระทรวง ลว. 7 ก.ค. 2488	กองวิศวกรรมทาง	จากเดิมที่ 62 ตอนที่ 51 ลว. 18 ก.ค. 2488

10/1/2018
 น. อ. ก. น. ต. อ. = 1.5; 60/100

ที่ดินตั้งอยู่ในท้องที่

จังหวัด เลย

อำเภอ ภูกระดึง

ตำบล นาแก

ทะเบียนแสดงที่ดินนอกเขตทางหลวง

ได้รับอุทิศ หรือซื้อ หรือสงวน หรือขึ้นทะเบียนไว้ใช้ประโยชน์ของกรมทางหลวง

ทางหลวงหมายเลข 201 สาย ภูเมฆ - เลย

ตอน ภูเมฆ - เลย

กม.129+100 - 129+500

ด./1

แผนที่ 3/4

เขตการทาง ขอนแก่น

แขวงการทาง เลย

กองจัดการมลพิษที่ดิน

กรมทางหลวง

น.

แผนที่แสดงสภาพและเขตที่ดิน

มาตราส่วน 1 : 7500
มิติเป็นเมตร

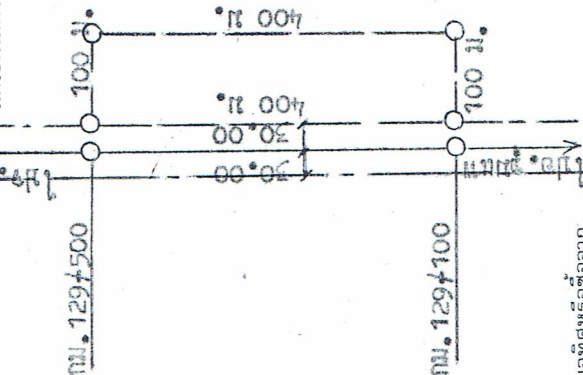

เครื่องหมาย

- ศูนย์กลางทาง
- เขตทาง
- เขตที่ดินสงวน

— ที่ดินแปลงนี้ได้รับอุทิศหรือซื้อจาก

ให้แสดงจัดทำ 4 ฉบับ เก็บที่หมวด, แขวง ส่งเขตและกองจัดการมลพิษที่ดิน แห่งละ 1 ฉบับ

①

สงวนหรือขึ้นทะเบียน
อาศัยอำนาจกฎหมาย
หรือ
รับมอบมาจากหน่วยงานอื่น

กฎหมาย - - - - -

ขอสงวนหรือขึ้นทะเบียนตาม
หนังสือที่ 504/2503
วันที่ 23/4.ป. / 2503.

ราชกิจจานุเบกษา
เล่ม - - - - - ตอนที่ - - - - -
วันที่ - - - - - / - - - - - / - - - - -

②

รายการ ส่ง - รับ
ที่ราชพัสดุขึ้นทะเบียน

ลำดับที่ - - - - -

โฉนดหรือ น.ส.3 ที่ - - - - -

เนื้อที่ 25 ไร่ - งาน - - - - -

แปลงหมายเลขที่ - - - - -

ใช้ประโยชน์ ปลูกไม้ผลในสวนยาง

หนังสือยุติหรือสัญญาซื้อ

วันที่ - - - - - / - - - - - / - - - - -

③

โอนหรือเพิกถอน

โอนให้หน่วยงาน

ตามหนังสือที่ - - - - -

วันที่ - - - - - / - - - - - / - - - - -

ขอเพิกถอนตามหนังสือ

วันที่ - - - - - / - - - - - / - - - - -

ตาม พ.ร.ฎ. หรือ พ.ร.บ.

ราชกิจจานุเบกษา

เล่ม - - - - - ตอนที่ - - - - -

วันที่ - - - - - / - - - - - / - - - - -

เอกสาร ① ② และ ③

① เก็บที่ - - - - -

② เก็บที่ - - - - -

③ เก็บที่ - - - - -

ลงชื่อ นายวิชาญ คุ้มเขียว ผู้บันทึก

6 ส.ค. 2527

รับรองถูกต้อง

ลงชื่อ นายสมศักดิ์ อ่างคง

วันที่ 6-8.ค. 2527

ม.ย. 26

ที่ดินตั้งอยู่ในท้องที่
จังหวัด เลย
อำเภอ ภูกระดึง
ตำบล ชนบทเก่า

แผนที่ 3 / 4
เขตการทาง ขอนแก่น
แขวงการทาง เลย
กองจัดกรรมสิทธิ์ที่ดิน
กรมทางหลวง

ทะเบียนแสดงที่ดินนอกเขตทางหลวง

ได้รับอุทิศ หรือซื้อ หรือสงวน หรือขึ้นทะเบียนไว้ใช้ประโยชน์ของกรมทางหลวง

ทางหลวงหมายเลข 201 สาย ภูเมฆ - เลย
ตอน ภูเมฆ - เลย กม. 129+700 - 129+790

แผนที่แสดงสภาพและเขตที่ดิน

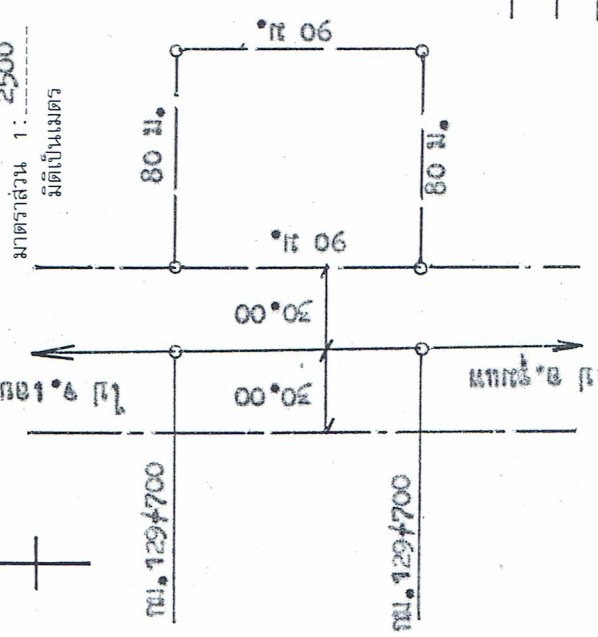

— ที่ดินแปลงนี้ได้รับอุทิศหรือซื้อจาก

ให้แสดงจัดทำ 4 ฉบับ เก็บที่หมวด, แขวง ส่งเขตและกองจัดกรรมสิทธิ์ที่ดิน แบ่งละ 1 ฉบับ

<p>①</p> <p>สงวนหรือขึ้นทะเบียน อาศัยอำนาจกฎหมาย หรือ รับมอบมาจากหน่วยงานอื่น</p> <p>กฎหมาย - <u>ประกาศกระทรวง คมนาคม ลงวันที่ 7 ก.ย 2481</u></p> <p>ขอสงวนหรือขึ้นทะเบียนตาม หนังสือที่ <u>คค 0403/11375</u> วันที่ <u>22 มิ.ย / 2511</u></p> <p>ราชกิจจานุเบกษา เล่ม ตอนที่ วันที่ / /</p>	<p>②</p> <p>รายการ ส่ง - รับ ที่ราชพัสดุขึ้นทะเบียน</p> <p>ลำดับที่ โฉนดหรือ น.ส.3 ที่ เนื้อที่ <u>4 ไร่ 2 งาน 71</u> แปลงหมายเลขที่ <u>24377</u> ใช้ประโยชน์ <u>ปลูกยาง</u></p> <p>หนังสืออุทิศหรือสัญญาซื้อ วันที่ / /</p>	<p>③</p> <p>โอนหรือเพิกถอน</p> <p>โอนให้หน่วยงาน ตามหนังสือที่ วันที่ / /</p> <p>ขอเพิกถอนตามหนังสือ วันที่ / /</p> <p>ตาม พ.ร.ฎ. หรือ พ.ร.บ. ราชกิจจานุเบกษา เล่ม ตอนที่ วันที่ / /</p>
<p>เอกสาร ① ② และ ③</p> <p>① เก็บที่ ② เก็บที่ ③ เก็บที่</p> <p>โฉนด, น.ส.3 เก็บที่แขวงการทาง</p>	<p>เอกสาร ① ② และ ③</p> <p>เพิ่มเติม เพิ่มเติม เพิ่มเติม</p>	<p>ส่งชื่อ (<u>นายวิชาญ พินิจชัย</u>) รับรองถูกต้อง <u>6/2561/4527</u> ส่งชื่อ (<u>นายวิชาญ พินิจชัย</u>)</p>

ที่ดินตั้งอยู่ในท้องที่
จังหวัด เลย
อำเภอ ภูกระดึง
ตำบล บ้านแก่ง

แผนที่ 3 / 4
เขตการทาง ขอนแก่น
แขวงการทาง เลย
กองจัดกรรมสิทธิ์ที่ดิน
กรมทางหลวง

ทะเบียนแสดงที่ดินนอกเขตทางหลวง

ได้รับอุทิศ หรือซื้อ หรือสงวน หรือขึ้นทะเบียนไว้ใช้ประโยชน์ของกรมทางหลวง

ทางหลวงหมายเลข 201 สาย ชุมแพ - เลย
ตอน ชุมแพ - เลย กม. 130+100 - 130+500

แผนที่แสดงสภาพและเขตที่ดิน

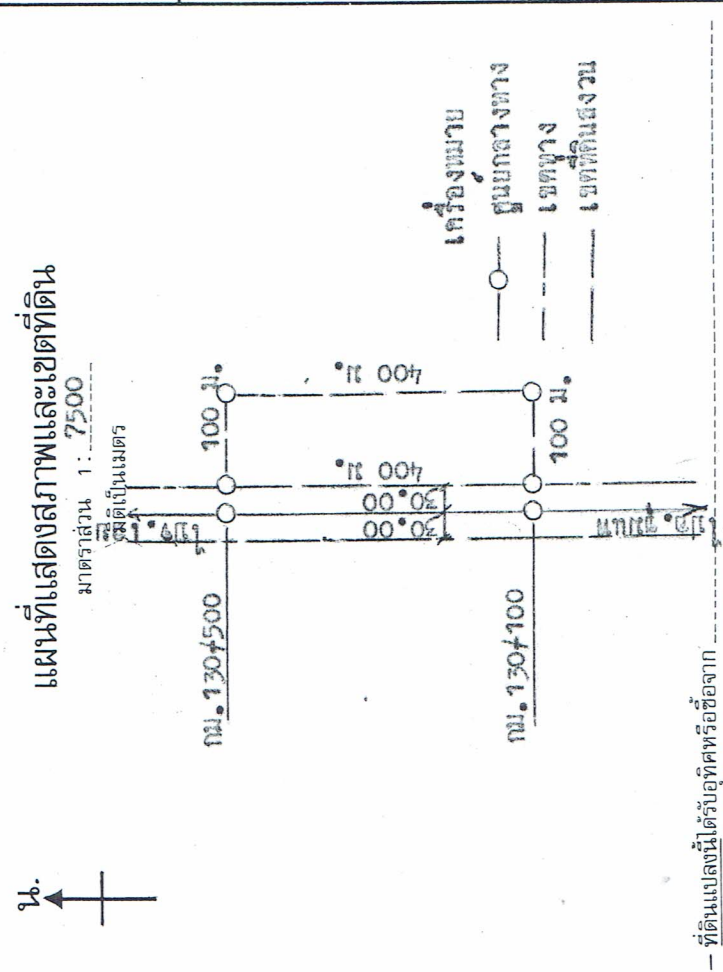

①
สงวนหรือขึ้นทะเบียน
อาศัยอำนาจกฎหมาย
หรือ
รับมอบมาจากหน่วยงานอื่น
กฎหมาย -
ขอสงวนหรือขึ้นทะเบียนตาม
หนังสือที่ 5330/2502
วันที่ 18 / มิ.ย. / 2502
ราชกิจจานุเบกษา
เล่ม ตอนที่
วันที่ / /

②
รายการ ส่ง-รับ
ที่ราชพัสดุขึ้นทะเบียน
ลำดับที่
โฉนดหรือ น.ส. 3 ที่
เนื้อที่ 25 ไร่ งาน ไร่
แปลงหมายเลขที่
ใช้ประโยชน์ ปลูกฝัง
หนังสืออุทิศหรือสัญญาชื่อ
หนังสือ / /

③
โอนหรือเพิกถอน
โอนให้หน่วยงาน
ตามหนังสือที่ / /
วันที่ / /
ขอเพิกถอนตามหนังสือ
วันที่ / /
ตาม พ.ร.ฎ. หรือ พ.ร.บ.
ราชกิจจานุเบกษา
เล่ม ตอนที่
วันที่ / /

เอกสาร ① ② และ ③
① เก็บที่ แฟ้มที่
② เก็บที่ แฟ้มที่
③ เก็บที่ แฟ้มที่
โฉนด, น.ส. 3 เก็บที่แขวงการทาง

ลงชื่อ ผู้บันทึก
(นาย อัคร พุ่มโพธิ์น้อย)
 5 มิ.ย. 2527
รับรองถูกต้อง
ลงชื่อ ขชท. (ชย)
(นาย สุเมธศักดิ์ อวดองษ์)
 6 มิ.ย. 2527
มิ.ย. 26

-ที่ดินแปลงนี้ได้รับอุทิศหรือซื้อจาก

ให้แขวงจัดทำ 4 ฉบับ เก็บที่หมวด, แขวง ส่งเขตและกองจัดกรรมสิทธิ์ที่ดิน แขวงละ 1 ฉบับ

ที่ดินตั้งอยู่ในท้องที่
จังหวัด เลย
อำเภอ ภูกระดึง
ตำบล ตาดกุด

ทะเบียนแสดงที่ดินนอกเขตทางหลวง

ได้รับอุทิศ หรือซื้อ หรือสงวน หรือขึ้นทะเบียนไว้ใช้ประโยชน์ของกรมทางหลวง

ทางหลวงหมายเลข 201 สาย ภูเม็ - เลย
ตอน ภูเม็ - เลย กม. 13+500 - 13+570

ด./1

แผนที่ ๘ / 4
เขตการทาง ขอนแก่น
แขวงการทาง เลย
กองจัดกรรมสิทธิ์ที่ดิน
กรมทางหลวง

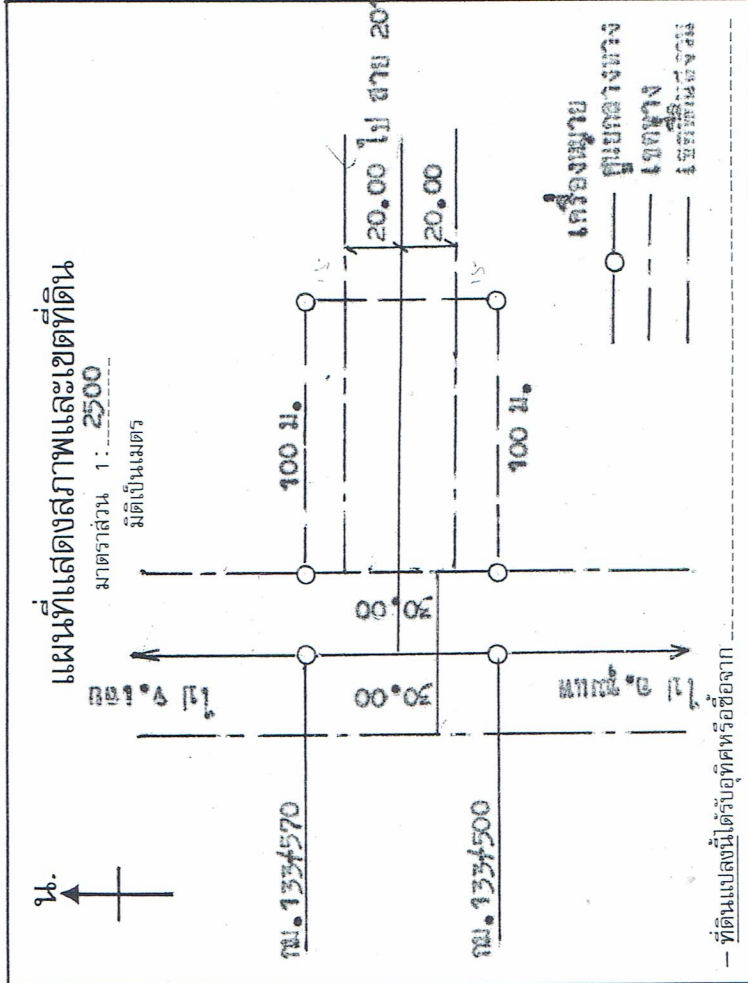

<p>① สวงหรือขึ้นทะเบียน อาศัยอำนาจกฎหมาย หรือ รับมอบมาจากหน่วยงานอื่น</p> <p>กฎหมาย - / - / -</p> <p>ขอสงวนหรือขึ้นทะเบียนตาม หนังสือที่ <u>กค 6512/2503</u> วันที่ <u>15 / ก.ย / 2503</u></p> <p>ราชกิจจานุเบกษา เล่ม - / - / -</p> <p>วันที่ - / - / -</p>	<p>② รายการ ส่ง-รับ ที่ราชพัสดุขึ้นทะเบียน</p> <p>ลำดับที่ <u>24738</u></p> <p>โฉนดหรือ น.ส. 3 ที่ -</p> <p>เนื้อที่ <u>4 ไร่ 50 งาน</u></p> <p>แปลงหมายเลขที่ <u>24378</u></p> <p>ใช้ประโยชน์ <u>ปลูกยาง</u></p>	<p>③ โอนหรือเพิกถอน</p> <p>โอนให้หน่วยงาน - / - / -</p> <p>ตามหนังสือที่ - / - / -</p> <p>วันที่ - / - / -</p> <p>ขอเพิกถอนตามหนังสือ - / - / -</p> <p>วันที่ - / - / -</p> <p>ตาม พ.ร.ฎ. หรือ พ.ร.บ. - / - / -</p> <p>ราชกิจจานุเบกษา เล่ม - / - / -</p> <p>ตอนที่ - / - / -</p> <p>วันที่ - / - / -</p>
--	---	---

<p>เอกสาร ① ② และ ③</p> <p>① เก็บที่ - / - / -</p> <p>② เก็บที่ - / - / -</p> <p>③ เก็บที่ - / - / -</p> <p>โฉนด, น.ส. 3 เก็บที่แขวงการทาง - / - / -</p>	<p>เพิ่มที่ - / - / -</p> <p>เพิ่มที่ - / - / -</p> <p>เพิ่มที่ - / - / -</p>
--	---

ชื่อ (นาย) วิฑูรย์ วัฒนสุข ผู้บันทึก

รับรองถูกต้อง 6-ค.ก.-2527

ชื่อ นายเบญจศักดิ์ วัฒนสุข เลขที่ 100

ชื่อ นายเบญจศักดิ์ วัฒนสุข เลขที่ 100

ชื่อ นายเบญจศักดิ์ วัฒนสุข เลขที่ 100

มิ.ย. 26

ให้แสวงจัดทำ 4 ฉบับ เก็บที่หมวด, แขวง ส่งเขตและกองจัดกรรมสิทธิ์ที่ดิน แห่งละ 1 ฉบับ

ที่ดินตั้งอยู่ในท้องที่
จังหวัด เลย
อำเภอ ภูกระดึง
ตำบล ชนบท

ทะเบียนแสดงที่ดินนอกเขตทางหลวง
ได้รับอุทิศ หรือซื้อ หรือสงวน หรือขึ้นทะเบียนไว้ใช้ประโยชน์ของกรมทางหลวง
ทางหลวงหมายเลข 201 สาย ภูแพ - เลย
ตอน ภูแพ - เลย กม. 135+500 - 135+590

แผนที่ 3 / 4
เขตการทาง ขอนแก่น
แขวงการทาง เลย
กองจัดกรรมสิทธิ์ที่ดิน
กรมทางหลวง

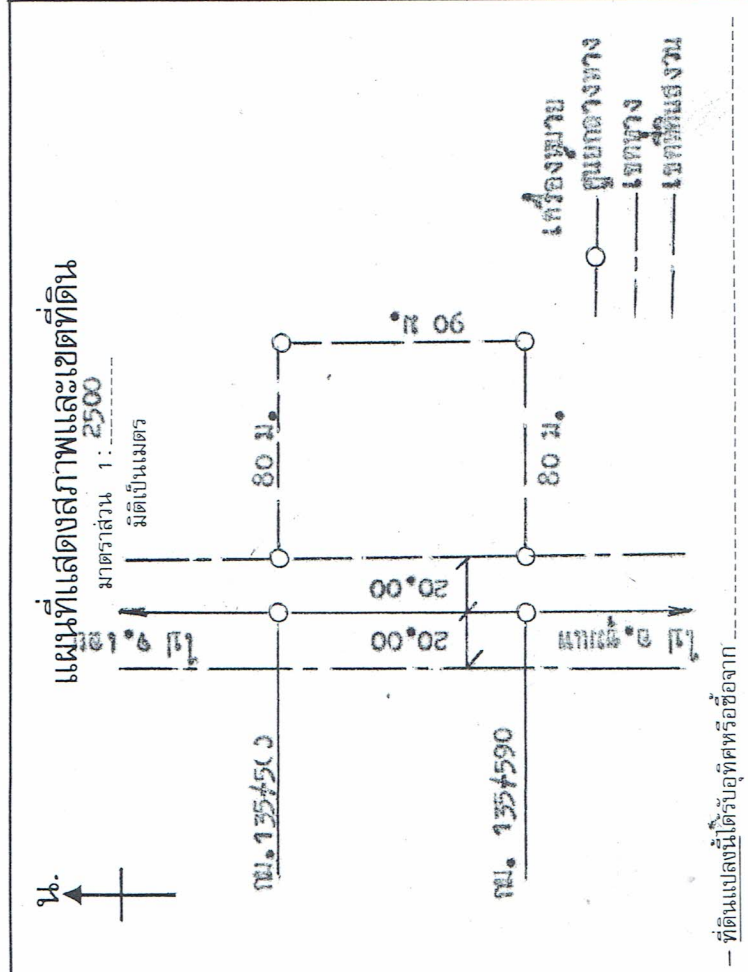

<p>① สวงหรือขึ้นทะเบียน อาศัยอำนาจกฎหมาย หรือ รับมอบมาจากหน่วยงานอื่น</p> <p>กฎหมาย —</p> <p>ขอสงวนหรือขึ้นทะเบียนตาม หนังสือที่ — / — / —</p> <p>วันที่ — / — / —</p> <p>ราชกิจจานุเบกษา เล่ม <u>62</u> ตอนที่ <u>51</u> วันที่ <u>18</u> / <u>ก.ย.</u> / <u>2488</u></p>	<p>② รายการ ส่ง-รับ ที่ราชพัสดุขึ้นทะเบียน</p> <p>ลำดับที่ —</p> <p>โฉนดหรือ น.ส.3 ที่ —</p> <p>เนื้อที่ <u>4</u> ไร่ <u>2</u> งาน <u>—</u> ไร่</p> <p>แปลงหมายเลขที่ <u>24579</u></p> <p>ใช้ประโยชน์ <u>ปลูกสวนยาง</u></p> <p>หนังสืออุทิศหรือสัญญาชื่อ — / — / —</p>	<p>③ โอนหรือเพิกถอน</p> <p>โอนให้หน่วยงาน —</p> <p>ตามหนังสือที่ — / — / —</p> <p>วันที่ — / — / —</p> <p>ขอเพิกถอนตามหนังสือ — / — / —</p> <p>วันที่ — / — / —</p> <p>ตาม พ.ร.ฎ. หรือ พ.ร.บ. ราชกิจจานุเบกษา เล่ม — ตอนที่ — วันที่ — / — / —</p>
--	--	--

เอกสาร ① ② และ ③

① เก็บที่ —

② เก็บที่ —

③ เก็บที่ —

โฉนด, น.ส.3 เก็บที่แขวงการทาง —

สงชื่อ (นาย) นายวิชัย วัฒนชัย ผู้บันทึก

6/ธ.ค./2527 รับรองถูกต้อง

สงชื่อ (นาย) นายวิชัย วัฒนชัย

6/ธ.ค./2527

มิ.ย. 26

— ที่ดินแปลงนี้ได้รับอุทิศหรือซื้อจาก
ให้แสดงจัดทำ 4 ฉบับ เก็บที่หมวด. แขวง สงขตและกองจัดกรรมสิทธิ์ที่ดิน แห่งละ 1 ฉบับ

ที่ดินตั้งอยู่ในท้องที่

จังหวัด เลย

อำเภอ ภูกระดึง

ตำบล ศรีฐาน

ทะเบียนแสดงที่ดินนอกเขตทางหลวง

ได้รับอุทิศ หรือซื้อ หรือสงวน หรือขึ้นทะเบียนไว้ใช้ประโยชน์ของกรมทางหลวง

ทางหลวงหมายเลข 201 สาย ภูแห่ - เลย

ตอน ภูแห่ - เลย

กม. 136+700 - 136+800

แผนที่ ๕ / 4

เขตการทาง ขอนแก่น

แขวงการทาง เลย

กองจัดกรรมสิทธิ์ที่ดิน

กรมทางหลวง

แผนที่แสดงสภาพและเขตที่ดิน

มาตราส่วน 1 : 2500
มิติเป็นเมตร

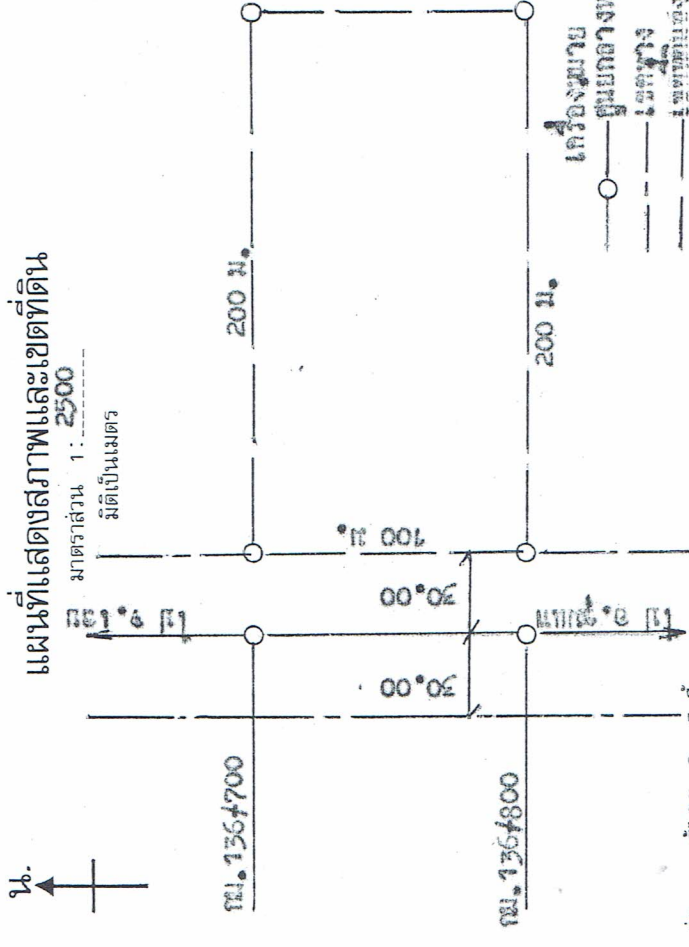

①

สงวนหรือขึ้นทะเบียน
อาศัยอำนาจกฎหมาย
หรือ
รับมอบมาจากหน่วยงานอื่น

กฎหมาย -

ขอสงวนหรือขึ้นทะเบียนตาม
หนังสือที่ กค 6512/2503
วันที่ 15 / ๑.ย / 2503

ราชกิจจานุเบกษา
เล่ม ตอนที่
วันที่ / /

เอกสาร ① ② และ ③

① เก็บที่

② เก็บที่

③ เก็บที่

ให้แสดงที่ 4 ฉบับ เก็บที่หมวด. แขวง ส่งเขตและกองจัดกรรมสิทธิ์ที่ดิน แห่งละ 1 ฉบับ

②

รายการ ส่ง-รับ
ที่ราชพัสดุขึ้นทะเบียน

ลำดับที่

โฉนดหรือ น.ส.3 ที่

เนื้อที่ 12 ไร่ 2 งาน 0 ๐๐

แปลงหมายเลขที่ 1000

ใช้ประโยชน์ ปลูกข้าว

หนังสือที่ตราหรือสัญญาชื่อ

เล่ม ตอนที่
วันที่ / /

③

โฉนดหรือเพิกถอน

โฉนดหรือเพิกถอน

โฉนดหรือเพิกถอน

โฉนดหรือเพิกถอน

โฉนดหรือเพิกถอน

โฉนดหรือเพิกถอน

โฉนดหรือเพิกถอน

โฉนดหรือเพิกถอน

โฉนดหรือเพิกถอน

โฉนดหรือเพิกถอน

โฉนดหรือเพิกถอน

โฉนดหรือเพิกถอน

โฉนดหรือเพิกถอน

ส่งชื่อ

รับรองถูกต้อง

รับรองถูกต้อง

รับรองถูกต้อง

รับรองถูกต้อง

รับรองถูกต้อง

รับรองถูกต้อง

รับรองถูกต้อง

รับรองถูกต้อง

รับรองถูกต้อง

รับรองถูกต้อง

รับรองถูกต้อง

รับรองถูกต้อง

ที่ดินตั้งอยู่ในท้องที่

จังหวัด เลย

อำเภอ ภูกระดึง

ตำบล บ้านแก้ว

ทะเบียนแสดงที่ดินนอกเขตทางหลวง

ได้รับอุทิศ หรือซื้อ หรือสงวน หรือขึ้นทะเบียนไว้ใช้ประโยชน์ของกรมทางหลวง

ทางหลวงหมายเลข 201 สาย ชุมแพ - เลย

ตอน ชุมแพ - เลย กม. 136+800 - 136+850

แผนที่ 3 / 4

เขตการทาง ขอนแก่น

แขวงการทาง เลย

กองจัดการกรมสิทธิที่ดิน

กรมทางหลวง



แผนที่แสดงสภาพและเขตที่ดิน

มาตราส่วน 1 : 2000

มิติเป็นเมตร

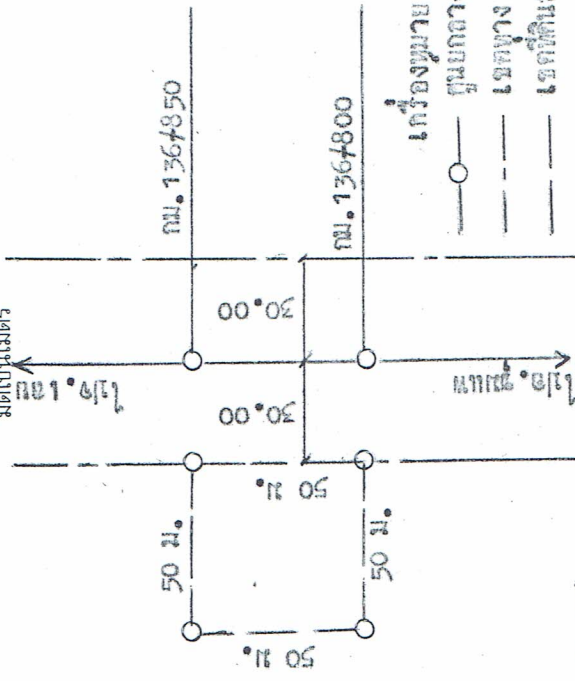

เครื่องหมาย
 ○ ———— คู่มือกลางทาง
 ———— เขตทาง
 ———— เขตที่ดินสงวน

—ที่ดินแปลงนี้ได้รับอุทิศหรือซื้อจาก

ให้แสดงจัดทำ 4 ฉบับ เก็บที่หมวด. แขวง ส่งเขตและกองจัดการกรมสิทธิที่ดิน แห่งละ 1 ฉบับ

①

สงวนหรือขึ้นทะเบียน
อาศัยอำนาจกฎหมาย
หรือ

รับมอบมาจากหน่วยงานอื่น

กฎหมาย

ขอสงวนหรือขึ้นทะเบียนตาม

หนังสือที่ 5230/2502

วันที่ 18 / 11 / 2502

ราชการงานเบา

เล่ม

วันที่

เอกสาร

① ② และ ③

① เก็บที่

② เก็บที่

③ เก็บที่

โฉนด. น.ส.3 เก็บที่แขวงการทาง

②

รายการ ส่ง - รับ
ที่ราชพัสดุขึ้นทะเบียน

ลำดับที่

โฉนดหรือ น.ส.3 ที่

เนื้อที่ 1 ไร่ 2 งาน 25 วา

แปลงหมายเลขที่

ใช้ประโยชน์ ปลูกพืชเชิงเกษตร

หนังสืออุทิศหรือสัญญาซื้อ

เล่ม

วันที่

เอกสาร

① ② และ ③

① เก็บที่

② เก็บที่

③ เก็บที่

โฉนด. น.ส.3 เก็บที่แขวงการทาง

③

โอนหรือเพิกถอน

โอนให้หน่วยงาน

ตามหนังสือที่

วันที่

ขอเพิกถอนตามหนังสือ

วันที่

ตาม พ.ร.ฎ. หรือ พ.ร.บ.

ราชการงานเบา

เล่ม

ตอนที่

วันที่

เอกสาร

① ② และ ③

① เก็บที่

② เก็บที่

③ เก็บที่

ลงชื่อ (นายวิเชียร ขุนไชย) ผู้บันทึก

6-ส.ก.-2527

รับรองถูกต้อง

ลงชื่อ (นายสมศักดิ์ อารอง)

6-ส.ก.-2527

ม.ย. 26

ที่ดินตั้งอยู่ในท้องที่

จังหวัด เลย

อำเภอ ภูกระดึง

ตำบล บ้านแก่ง

ทะเบียนแสดงที่ดินนอกเขตทางหลวง

ได้รับอุทิศ หรือซื้อ หรือสงวน หรือขึ้นทะเบียนไว้ใช้ประโยชน์ของกรมทางหลวง

ทางหลวงหมายเลข 201 สาย ชุมแพ - เลย

ตอน ชุมแพ - เลย

กม. 142+231 - 142+331

แผนที่ 3 / 4

เขตการทาง ขอนแก่น

แขวงการทาง เลย

กองจัดกรรมสิทธิ์ที่ดิน
กรมทางหลวง

ด./1

แผนที่แสดงสภาพและเขตที่ดิน

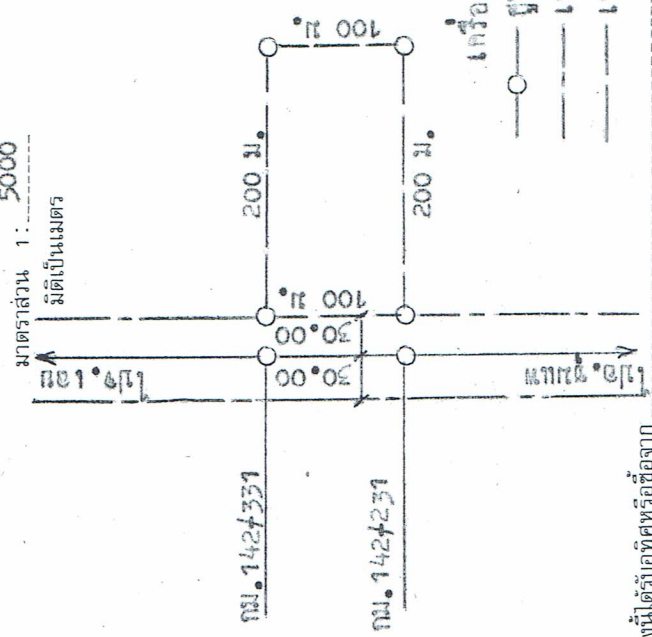

— ที่ดินแปลงนี้ได้รับอุทิศหรือซื้อจาก

ให้แขวงจัดทำ 4 ฉบับ เก็บที่หมวด, แขวง ส่งเขตและกองจัดกรรมสิทธิ์ที่ดิน แห่งละ 1 ฉบับ

①

สงวนหรือขึ้นทะเบียน
อาศัยอำนาจกฎหมาย
หรือ

รับมอบมาจากหน่วยงานอื่น

กฎหมาย - - - - -

ขอสงวนหรือขึ้นทะเบียนตาม

หนังสือที่ 5291/2502

วันที่ 18 / 11 / 2502

ราชกิจจานุเบกษา

เล่ม - - - - - ตอนที่ - - - - -

วันที่ - - - - - / - - - - - / - - - - -

②

รายการ ส่ง - รับ
ที่ราชพัสดุขึ้นทะเบียน

ลำดับที่ - - - - -

โฉนดหรือ น.ส. 3 ที่ - - - - -

เนื้อที่ 12 ไร่ 2 งาน 2 วา

แปลงหมายเลขที่ - - - - -

ใช้ประโยชน์ ปลูกพืชเชิงขวาง

หนังสืออุทิศหรือสัญญาซื้อ

วันที่ - - - - - / - - - - - / - - - - -

③

โอนหรือเพิกถอน

โอนให้หน่วยงาน

ตามหนังสือที่ - - - - -

วันที่ - - - - - / - - - - - / - - - - -

ขอเพิกถอนตามหนังสือ

วันที่ - - - - - / - - - - - / - - - - -

ตาม พ.ร.ฎ. หรือ พ.ร.บ.

ราชกิจจานุเบกษา

เล่ม - - - - - ตอนที่ - - - - -

วันที่ - - - - - / - - - - - / - - - - -

เอกสาร ① ② และ ③

① เก็บที่ - - - - -

② เก็บที่ - - - - -

③ เก็บที่ - - - - -

โฉนด, น.ส. 3 เก็บที่แขวงการทาง - - - - -

ลงชื่อ นายวิเชียร ภูมิไชยเดช ผู้บันทึก

6 ส.ค. 2527

รับรองถูกต้อง

ลงชื่อ นายสมศักดิ์ อ่างทอง ขชท.เลย

6 ส.ค. 2527

มี.ย. 26

ที่ดินตั้งอยู่ในท้องที่
จังหวัด เลย
อำเภอ ภูกระดึง
ตำบล หนองหิน

ทะเบียนแสดงที่ดินนอกเขตทางหลวง

ได้รับอุทิศ หรือซื้อ หรือสงวน หรือขึ้นทะเบียนไว้ใช้ประโยชน์ของกรมทางหลวง

ทางหลวงหมายเลข 201 สาย ภูแห่ - เลย
ตอน ภูแห่ - เลย กม. 154+090 - 154+170

แผนที่ 3 / 4
เขตการทาง ขอนแก่น
แขวงการทาง เลย
กองจัดกรรมสิทธิ์ที่ดิน
กรมทางหลวง

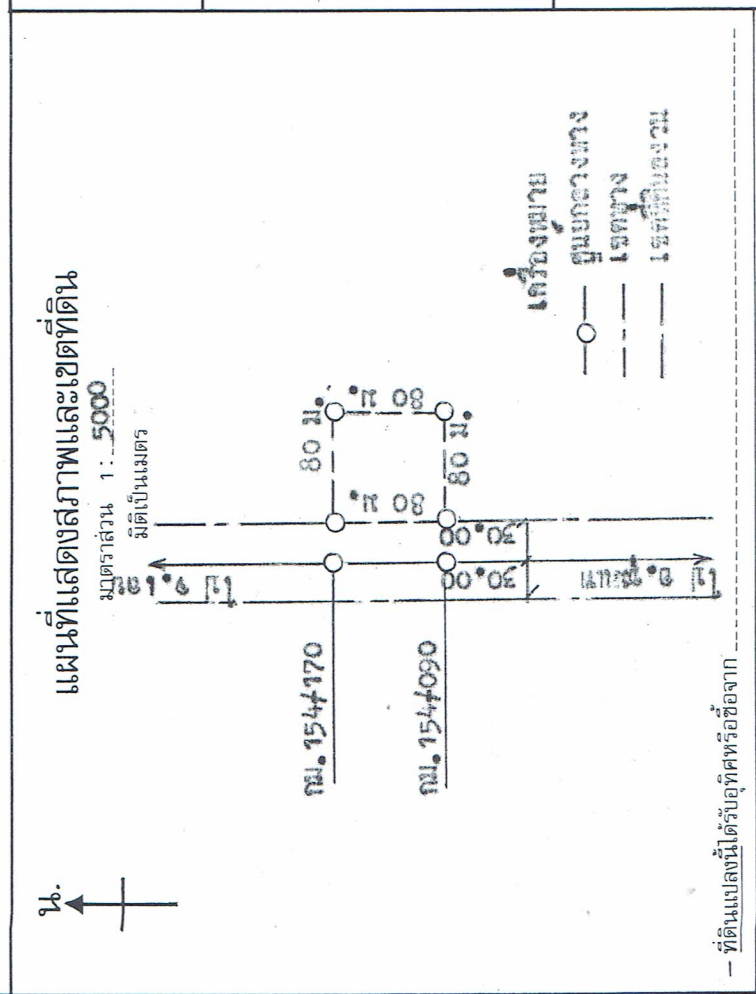

<p>① สงวนหรือขึ้นทะเบียน อาศัยอำนาจกฎหมาย หรือ รับมอบมาจากหน่วยงานอื่น</p> <p>กฎหมาย - / - / -</p> <p>ขอสงวนหรือขึ้นทะเบียนตาม หนังสือที่ / - / - วันที่ / - / -</p> <p>ราชกิจจานุเบกษา เล่ม 62 ตอนที่ 51 วันที่ 18 / 11.ย. / 2488</p>	<p>② รายการ ส่ง-รับ ที่ราชพัสดุขึ้นทะเบียน</p> <p>ลำดับที่ / - / -</p> <p>โฉนดหรือ น.ส. 3 ที่ / - / -</p> <p>เนื้อที่ 4 ไร่ - งาน - วา</p> <p>แปลงหมายเลข 24334</p> <p>ใช้ประโยชน์ ปลูกยาง</p>	<p>③ โอนหรือเพิกถอน</p> <p>โอนให้หน่วยงาน / - / -</p> <p>ตามหนังสือที่ / - / -</p> <p>วันที่ / - / -</p> <p>ขอเพิกถอนตามหนังสือ / - / -</p> <p>วันที่ / - / -</p> <p>ตาม พ.ร.ฎ. หรือ พ.ร.บ. / - / -</p> <p>ราชกิจจานุเบกษา เล่ม / - / -</p> <p>ตอนที่ / - / -</p> <p>วันที่ / - / -</p>
<p>เอกสาร ① ② และ ③</p> <p>① เก็บที่ / - / -</p> <p>② เก็บที่ / - / -</p> <p>③ เก็บที่ / - / -</p> <p>โฉนด. น.ส. 3 เก็บที่แขวงการทาง / - / -</p>		<p>เอกสาร ① ② และ ③</p> <p>① เก็บที่ / - / -</p> <p>② เก็บที่ / - / -</p> <p>③ เก็บที่ / - / -</p>
<p>ชื่อ (นาย <u>วิชัย ภูมิไชย</u>)</p> <p>รับรองถูกต้อง 5/ส.ฝ./2527</p> <p>ชื่อ (<u>นายสมบัติ ราชวงศ์</u>)</p> <p>5/ส.ฝ./2527</p>		<p>ชื่อ (<u>นายวิชัย ภูมิไชย</u>)</p> <p>รับรองถูกต้อง 5/ส.ฝ./2527</p> <p>ชื่อ (<u>นายสมบัติ ราชวงศ์</u>)</p> <p>5/ส.ฝ./2527</p>

ให้แปลงนี้ได้รับอุทิศหรือซื้อจาก
ให้แปลงจัดทำ 4 ฉบับ เก็บที่หมวด, แขวง สงเขตและกองจัดกรรมสิทธิ์ที่ดิน แห่งละ 1 ฉบับ

ที่ดินตั้งอยู่ในท้องที่
จังหวัด เลย
อำเภอ ภูกระดึง
ตำบล หนองหิน

ทะเบียนแสดงที่ดินนอกเขตทางหลวง

ได้รับอุทิศ หรือซื้อ หรือสงวน หรือขึ้นทะเบียนไว้ใช้ประโยชน์ของกรมทางหลวง

ทางหลวงหมายเลข 201 สาย ชุมแพ - เลย

ตอน ชุมแพ - เลย กม. 158+125 - 158+325

แผนที่ ๑ / 4
เขตการทาง ขอนแก่น
แขวงการทาง เลย
กองจัดการมลสิทธิ์ที่ดิน
กรมทางหลวง

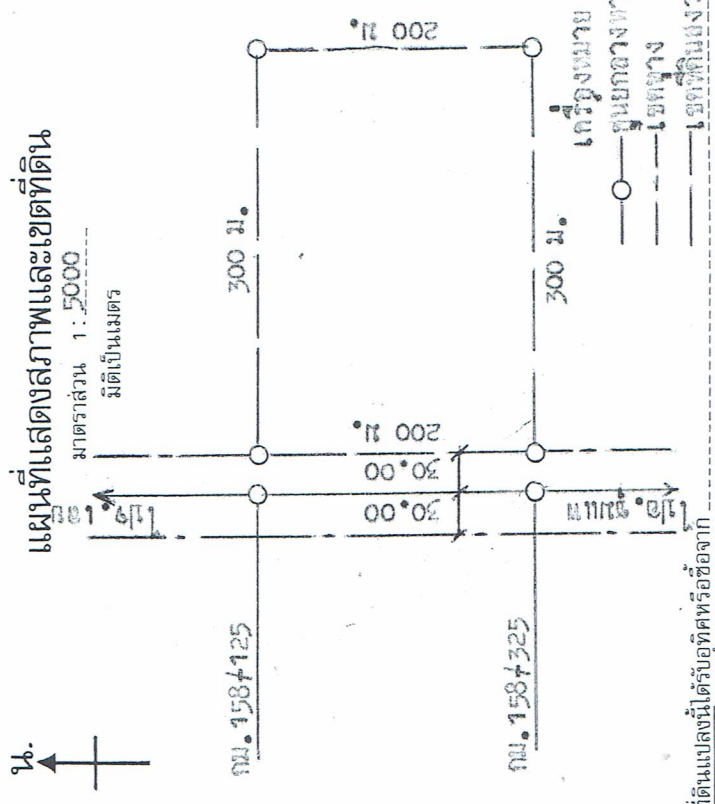

<p>①</p> <p>สงวนหรือขึ้นทะเบียน อาศัยอำนาจกฎหมาย หรือ รับมอมมาจากหน่วยงานอื่น</p> <p>กฎหมาย -</p> <p>ขอสงวนหรือขึ้นทะเบียนตาม หนังสือที่ 5291/2502 วันที่ 18 / มิ.ย. / 2502</p> <p>ราชกิจจานุเบกษา เล่ม ตอนที่ วันที่ / /</p>	<p>②</p> <p>รายการ ส่ง-รับ ที่ราชพัสดุขึ้นทะเบียน</p> <p>ลำดับที่</p> <p>โฉนดหรือ น.ส.3 ที่</p> <p>เนื้อที่ 37 ไร่ 2 งาน วา</p> <p>แปลงหมายเลขที่</p> <p>ใช้ประโยชน์ <u>ปลูกฝังจิตสำนึกทาง</u></p>	<p>③</p> <p>โอนหรือเพิกถอน</p> <p>โอนให้หน่วยงาน</p> <p>ตามหนังสือที่</p> <p>วันที่</p> <p>ขอเพิกถอนตามหนังสือ</p> <p>วันที่</p> <p>ตาม พ.ร.ฎ. หรือ พ.ร.บ.</p> <p>ราชกิจจานุเบกษา เล่ม ตอนที่ วันที่ / /</p>
<p>เอกสาร ① ② และ ③</p> <p>① เก็บที่</p> <p>② เก็บที่</p> <p>③ เก็บที่</p> <p>โฉนด, น.ส.3 เก็บที่แขวงการทาง</p>	<p>เพิ่มที่</p> <p>เพิ่มที่</p> <p>เพิ่มที่</p>	<p>ลงชื่อ</p> <p>(นาย <u>เชษฐ คุ้มบุญ</u> ผู้บันทึก)</p> <p><u>๕ ส.ค. ๒๕๖๑</u></p> <p>รับรองถูกต้อง</p> <p>ลงชื่อ</p> <p>(นาย <u>สมศักดิ์ อ่างองค</u>)</p> <p><u>๕ ส.ค. ๒๕๖๑</u></p>

ให้วางจัดทำ 4 ฉบับ เก็บที่หมวด. แขวง ส่งเขตและกองจัดการมลสิทธิ์ที่ดิน แบ่งละ 1 ฉบับ